Epinotum

als Epinotum (oder auch *Propodeum*) wird bei Apocrita (Taillenwespen) das 1. abdominale Segment bezeichnet. Dieses besteht nur aus dem Tergum (Sternum vollständig reduziert) und ist fest mit dem Metanotum (3. Notum) verschmolzen. Epinotum und die drei eigentlichen Nota des Thorax bilden den Thorax der Ameisen.
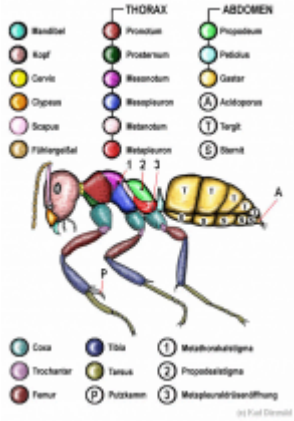
Ameisen haben die klassische Aufteilung der Insekten in Caput, Thorax und Abdomen aufgegeben und das Abdomen neu aufgegliedert, was einige Autoren mit den neuen, unglücklichen Begriffen Mesosoma und Metasoma kenntlich machen wollten, im englisch-sprachigen Raum wird auch der ebenso ungenaue Begriff " alitrunk" verwendet.